

Sykehuset i Vestfold HF

ARA Skjerve, Bygg B, Andre etasje - E2

Sideforflytningsplan



RØMNINGSRETNING



BRANNDØR



RØYKDØR



BRANNGARDIN



DU ER HER

Det skal sideforflyttes forbi nærmeste branndør i korridor

Ved behov foretas videre etappevis forflytning forbi neste branndør, og om nødvendig til bygg A

Pasientrom er egne brannceller og kan brukes for kortere periode (max 30 min.)

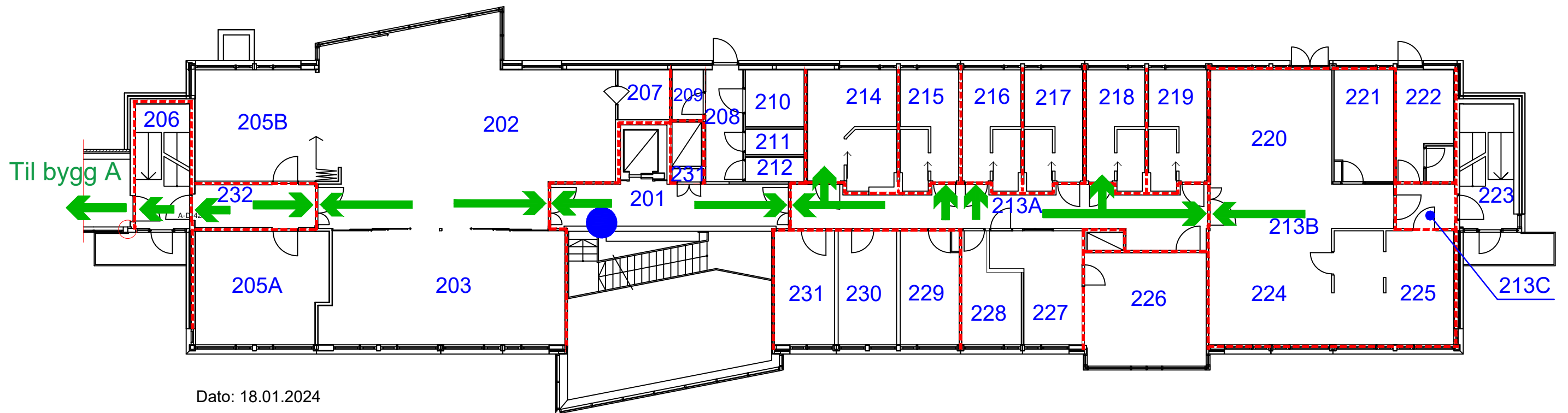

Dato: 18.01.2024

Sykehuset i Vestfold HF

ARA Skjerve, Bygg B, Tredje etasje - E3

Sideforflytningsplan

 RØMNINGSRETNING

 BRANNDØR

 RØYKDØR

 BRANNGARDIN

 DU ER HER

Det skal sideforflyttes forbi nærmeste branndør i korridor

Ved behov foretas videre ettappevis forflytning forbi neste branndør, og om nødvendig til bygg A

Pasientrom er egne brannceller og kan brukes for kortere periode (max 30 min.)

