

# Sykehuset i Vestfold HF

ARA Skjerve, Bygg A, Andre etasje - E2

## Sideforflytningsplan

-  RØMNINGSRETNING
-  BRANNDØR EI120C
-  BRANNGARDIN
-  RØYKDØR (B30/EI30)
-  DU ER HER

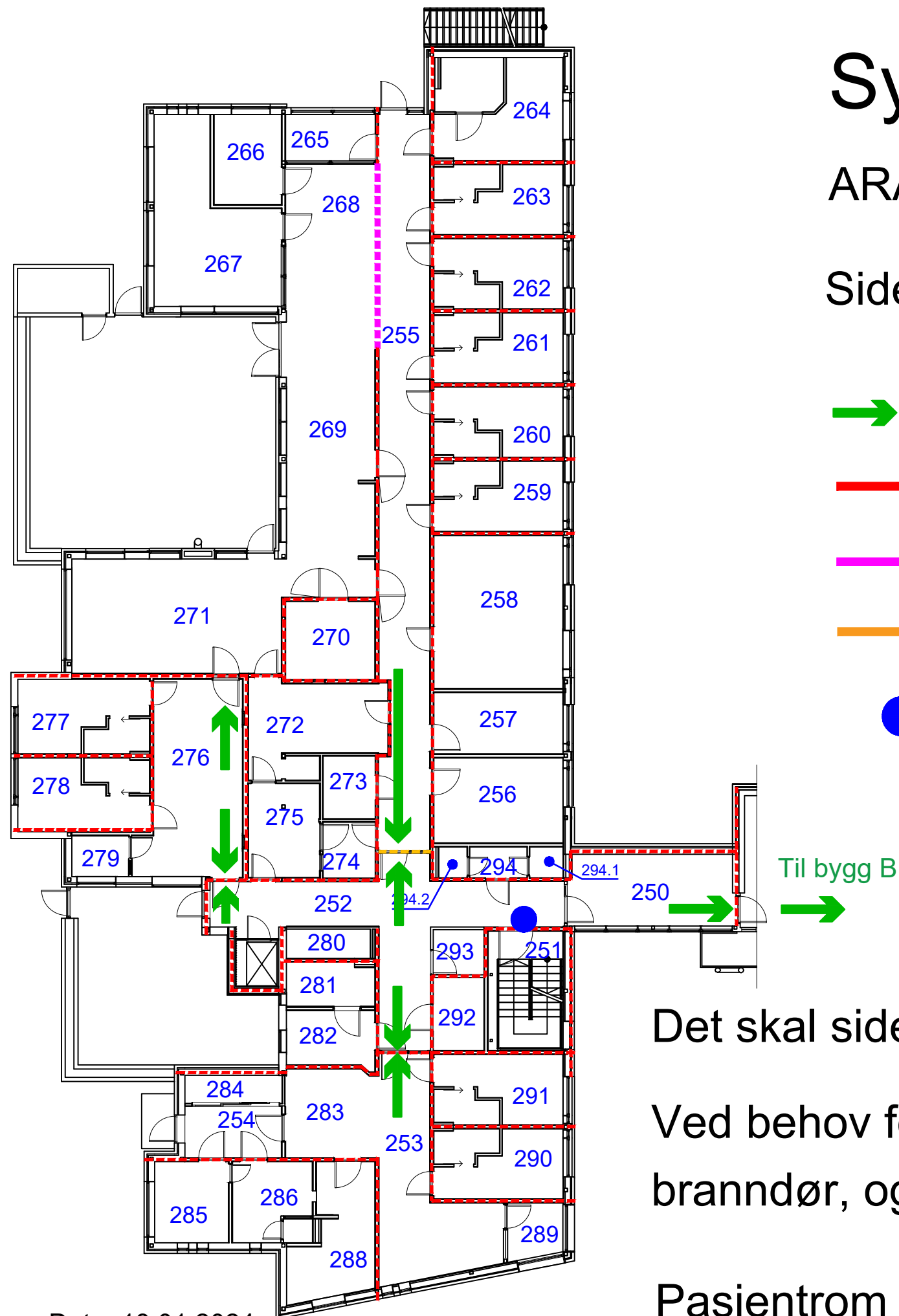

Dato: 18.01.2024

Det skal sideforflyttes forbi nærmeste branndør i korridor  
Ved behov foretas videre ettappevis forflytning forbi neste  
branndør, og om nødvendig til bygg B

Pasientrom er egne brannceller og kan brukes  
for kortere periode (max 30 min.)

# Sykehuset i Vestfold HF

ARA Skjerve, Bygg A, Tredje etasje - E3

## Sideforflytningsplan

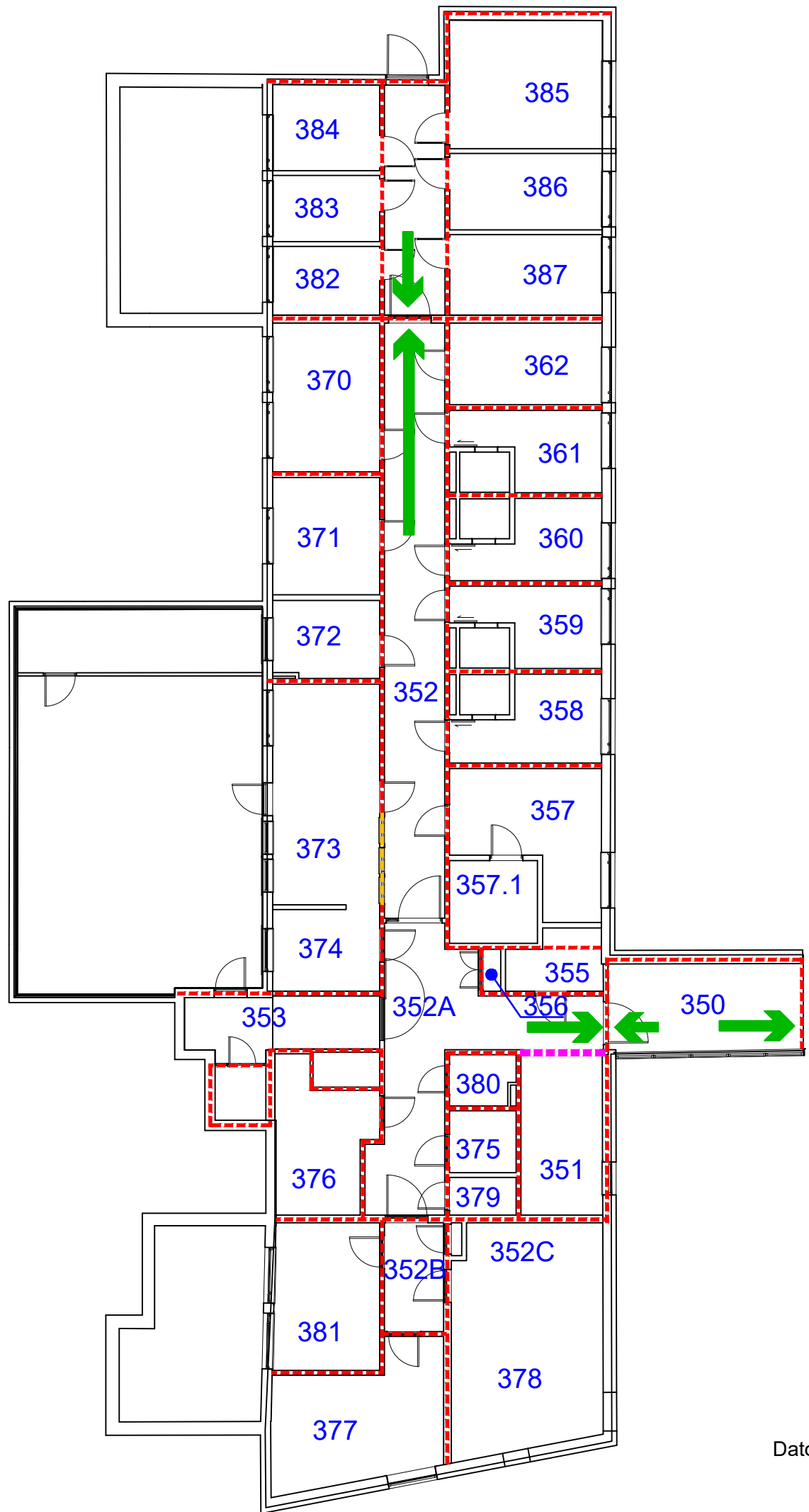

➔ RØMNINGRETNING

--- BRANNDØR

--- RØYKDØR

--- BRANNGARDIN

● DU ER HER

Til bygg B

Det skal sideforflyttes forbi nærmeste branndør i korridor

Ved behov foretas videre ettappevis forflytning forbi neste branndør, og om nødvendig til bygg B

Pasientrom er egne brannceller og kan brukes for kortere periode (max 30 min.)

Dato: 18.01.2024