



# Sideforflytningsplan

SYKEHUSET I VESTFOLD HF

BYGG H, FØRSTE ETASJE, E1

Det skal sideforflyttes forbi nærmeste branndør i korridor

Ved behov foretas videre ettappevis forflytning forbi neste branndør, og om nødvendig til bygg CA, bygg E eller bygg J

Det skal sideforflyttes forbi nærmeste branndør

- ➔ Rømningsretning
- Branndør A60S
- Branndør B30S
- Røykdør
- DU ER HER

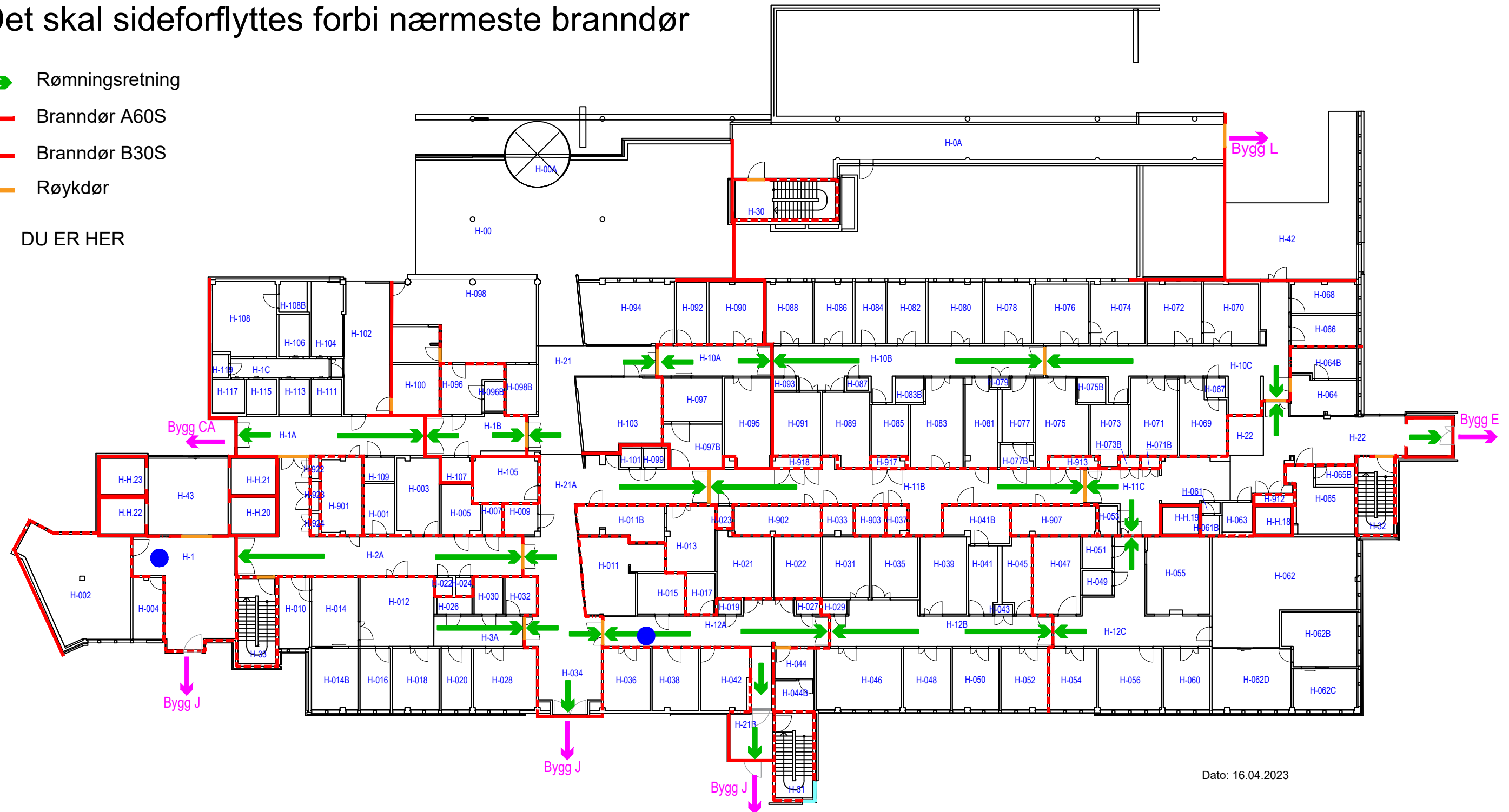

# Sideforflytningsplan

SYKEHUSET I VESTFOLD HF

BYGG H, ANDRE ETASJE, E2

- ➔ Rømningsretning
- Brannør A60S
- Brannør B30S
- Røykdør
- DU ER HER

Det skal sideforflyttes forbi nærmeste brannør i korridor  
Ved behov foretas videre etappevis forflytning forbi neste brannør, og om nødvendig til bygg CA, bygg E eller bygg J

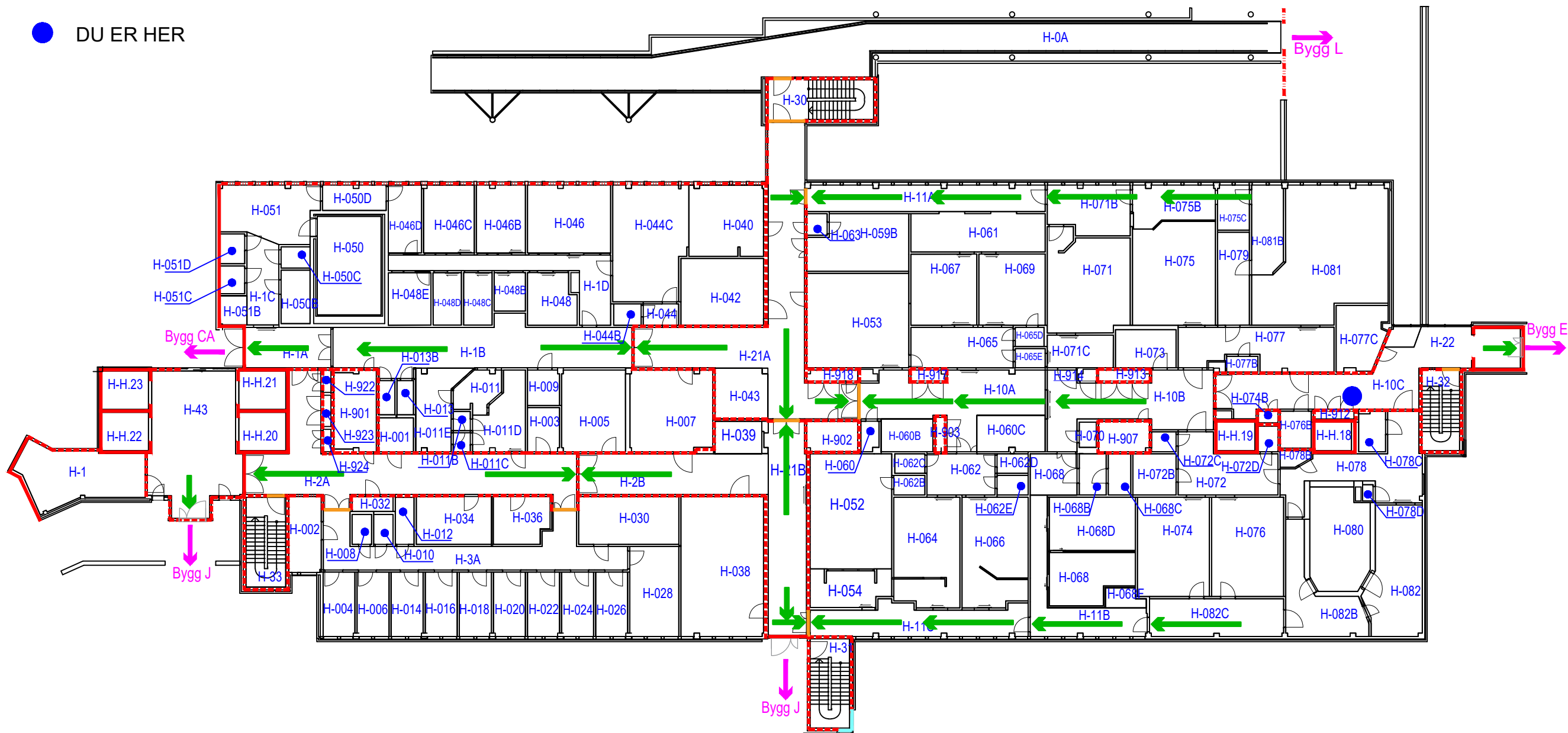

Dato: 04.07.2023

# Sideforflytningsplan

SYKEHUSET I VESTFOLD HF

BYGG H, TREDJE ETASJE, E3

- ➔ Rømningsretning
- ➔ Rømningsretning operasjonspasienter
- ➔ Alternativ rømningsretning operasjonspasienter
- Brannjør A60S
- Brannjør B30S
- Røykjør
- DU ER HER

Det skal sideforflyttes forbi nærmeste brannjør i korridor  
Ved behov foretas videre etappevis forflytning forbi neste brannjør, og om nødvendig til bygg CA, bygg E eller bygg J

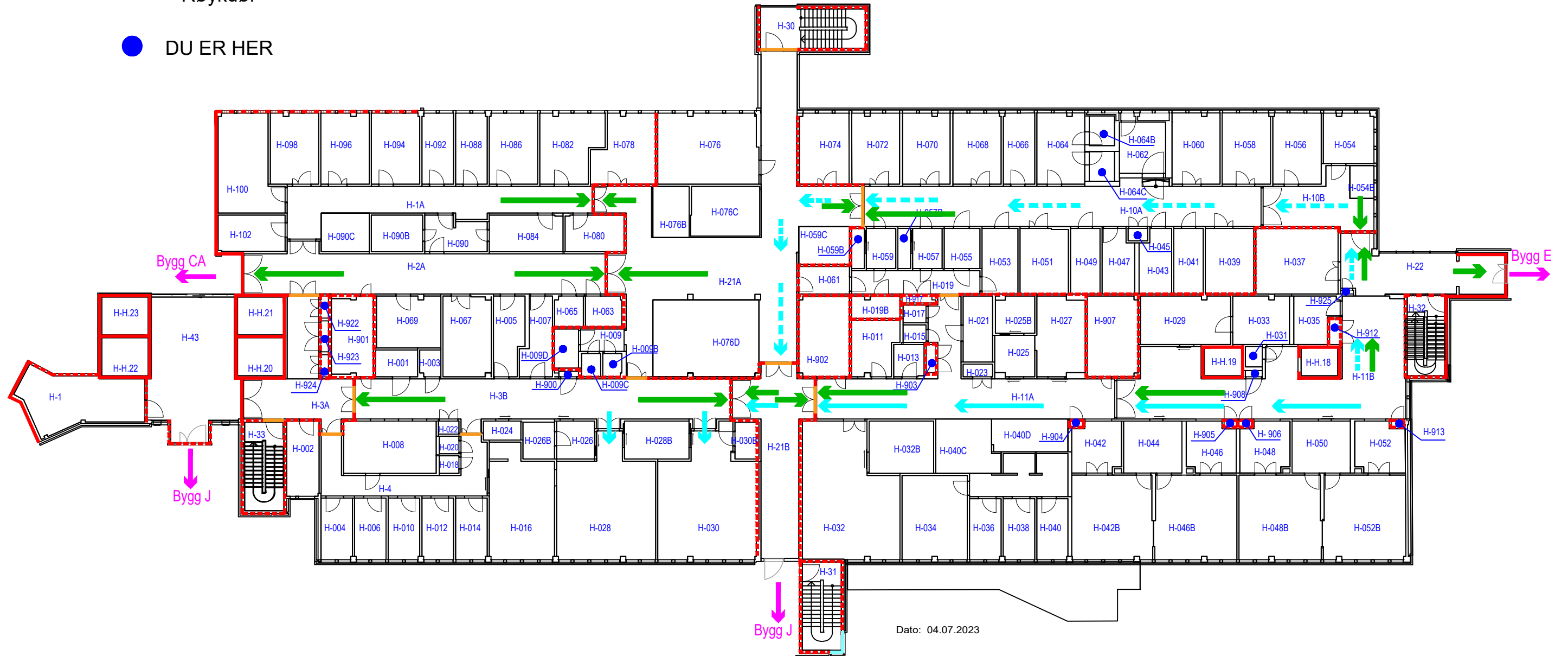

# Sideforflytningsplan

SYKEHUSET I VESTFOLD HF

BYGG H, FJERDE ETASJE, E4

- ➔ Rømningsretning
- ➔ Rømningsretning operasjonspasienter
- Brannør A60S
- Brannør B30S
- Røykdør
- DU ER HER

Det skal sideforflyttes forbi nærmeste brannør i korridor

Ved behov foretas videre ettappevis forflytning forbi neste brannør, og om nødvendig til bygg CA/CC, bygg E eller bygg J

Operasjonspasienter sideforflyttes til Intensiv - Oppvåkingsplass

