





Sykehuset i Vestfold HF Kysthospitalet

Bygg A, Første etasje, E1

Sideforflytningsplan

-  Rømningsretning
-  Brannjør A60S
-  Brannjør B30S
-  Brann-/Røykdør
-  DU ER HER

Det skal sideforflyttes forbi nærmeste brannjør

Pasientrom er egne brannceller og kan brukes for kortere periode (max 30 min.)

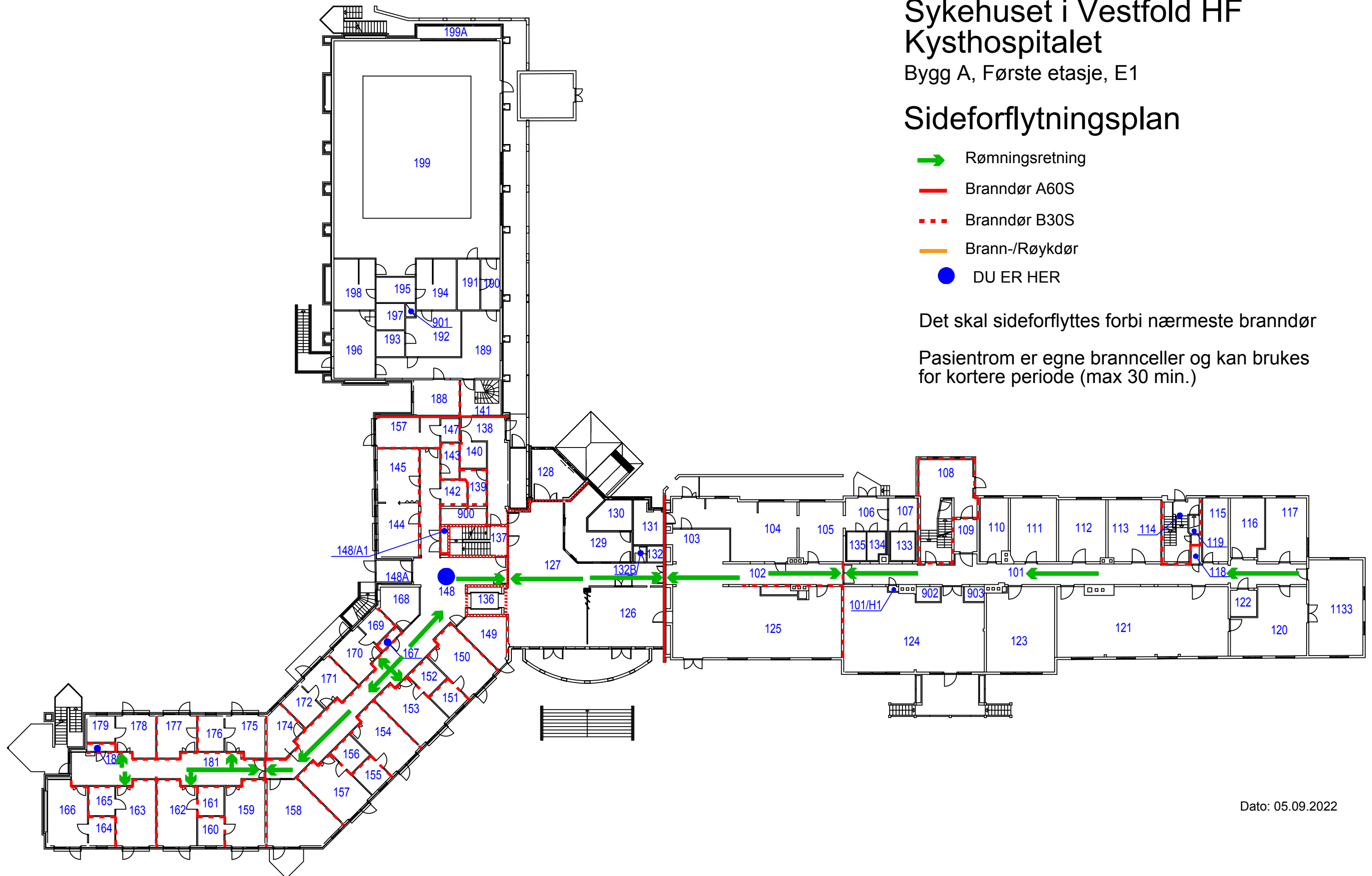

Dato: 05.09.2022

Sykehuset i Vestfold HF Kysthospitalet

Bygg A, andre etasje E2

Sideforflytningsplan

- ➔ Rømningsretning
- Brannjør A60S
- - - Brannjør B30S
- Brann-/Røykdør
- DU ER HER

Det skal sideforflyttes forbi nærmeste brannjør

Pasientrom er egne brannceller og kan brukes for kortere periode (max 30 min.)

