

# Sideforflytningsplan

SYKEHUSET I VESTFOLD HF  
BYGG CA/CC, 1. ETASJE



Det skal sideforflyttes forbi nærmeste brannør i korridor

Ved behov foretas videre etappevis forflytning forbi neste brannør, og om nødvendig til bygg H

Dato: 05.05.2023

# Sideforflytningsplan

SYKEHUSET I VESTFOLD HF  
BYGG CA/CC, ANDRE ETASJE, E2

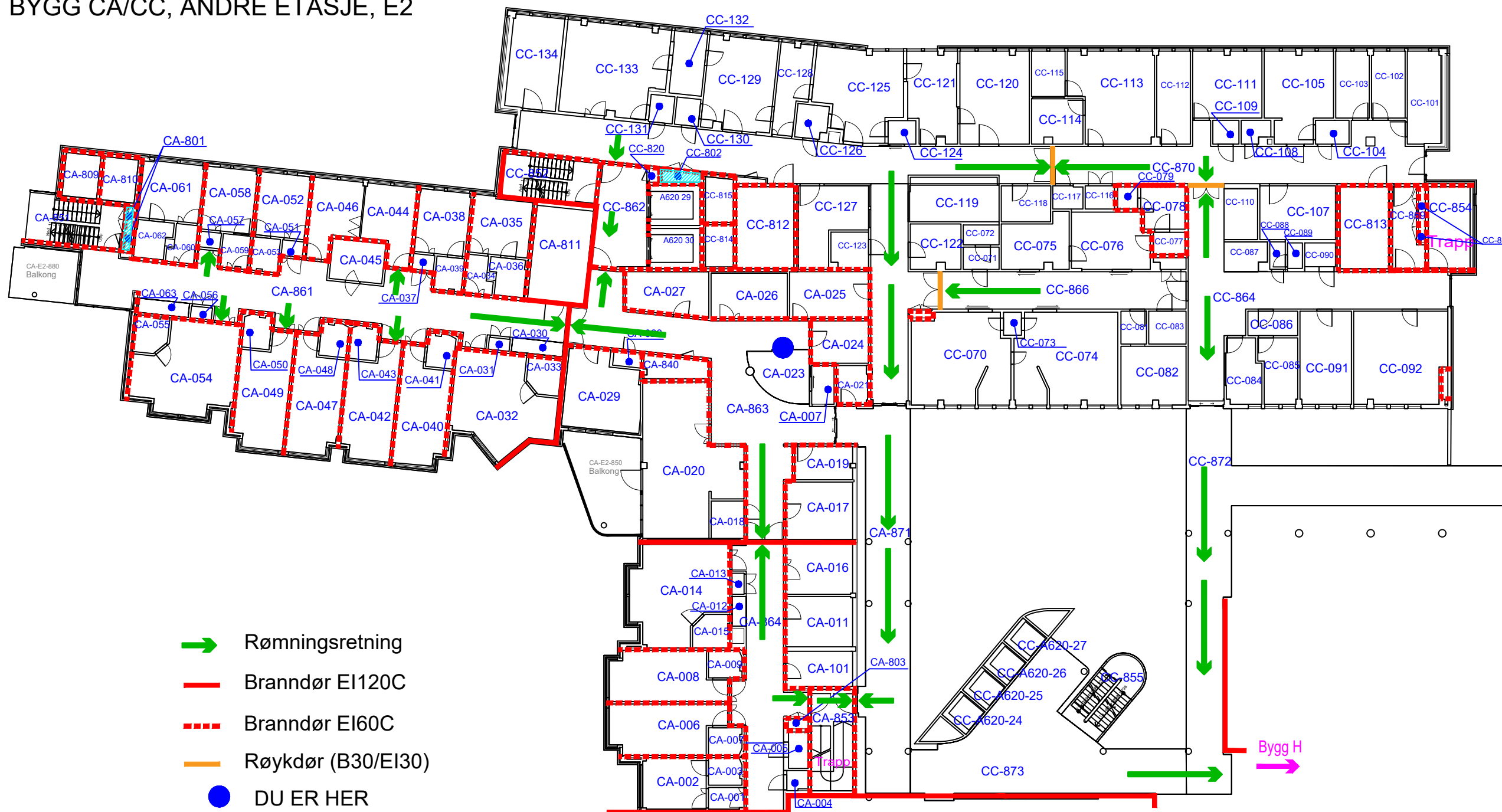

Det skal sideforflyttes forbi nærmeste brannør i korridor

Ved behov foretas videre ettappevis forflytning forbi neste brannør, og om nødvendig til bygg H

Pasientrom er egne brannceller og kan brukes for kortere periode (max 30 min.)

Dato: 05.05.2023

# Sideforflytningsplan

SYKEHUSET I VESTFOLD HF  
BYGG CA/CC, TREDJE ETASJE, E3

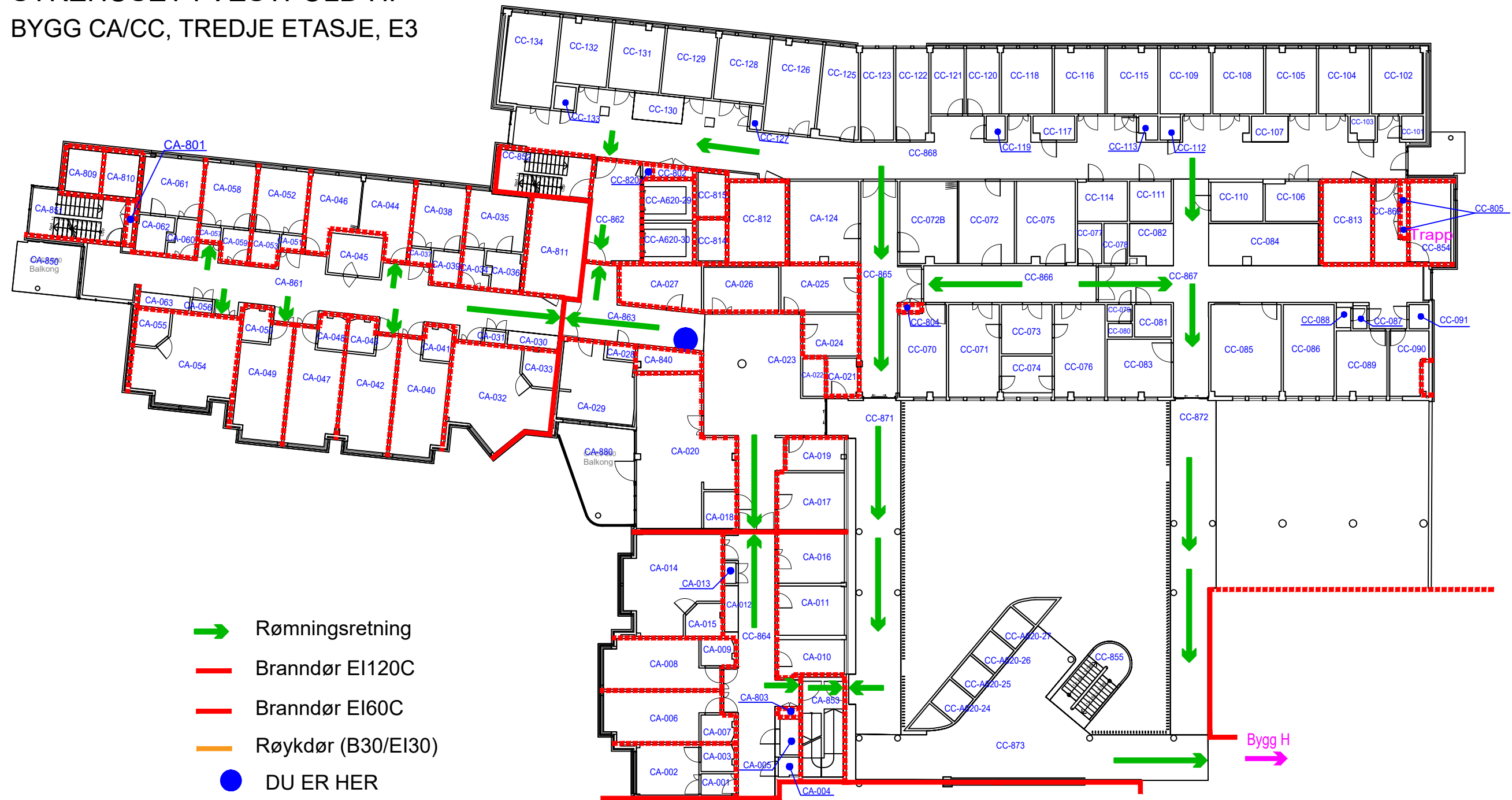

Det skal sideforflyttes forbi nærmeste brannør i korridor

Dato: 05.05.2023

Ved behov foretas videre etappevis forflytning forbi neste brannør, og om nødvendig til bygg H

Pasientrom er egne brannceller og kan brukes for kortere periode (max 30 min.)

# Sideforflytningsplan

SYKEHUSET I VESTFOLD HF  
BYGG CA/CC, 4. ETASJE, E4

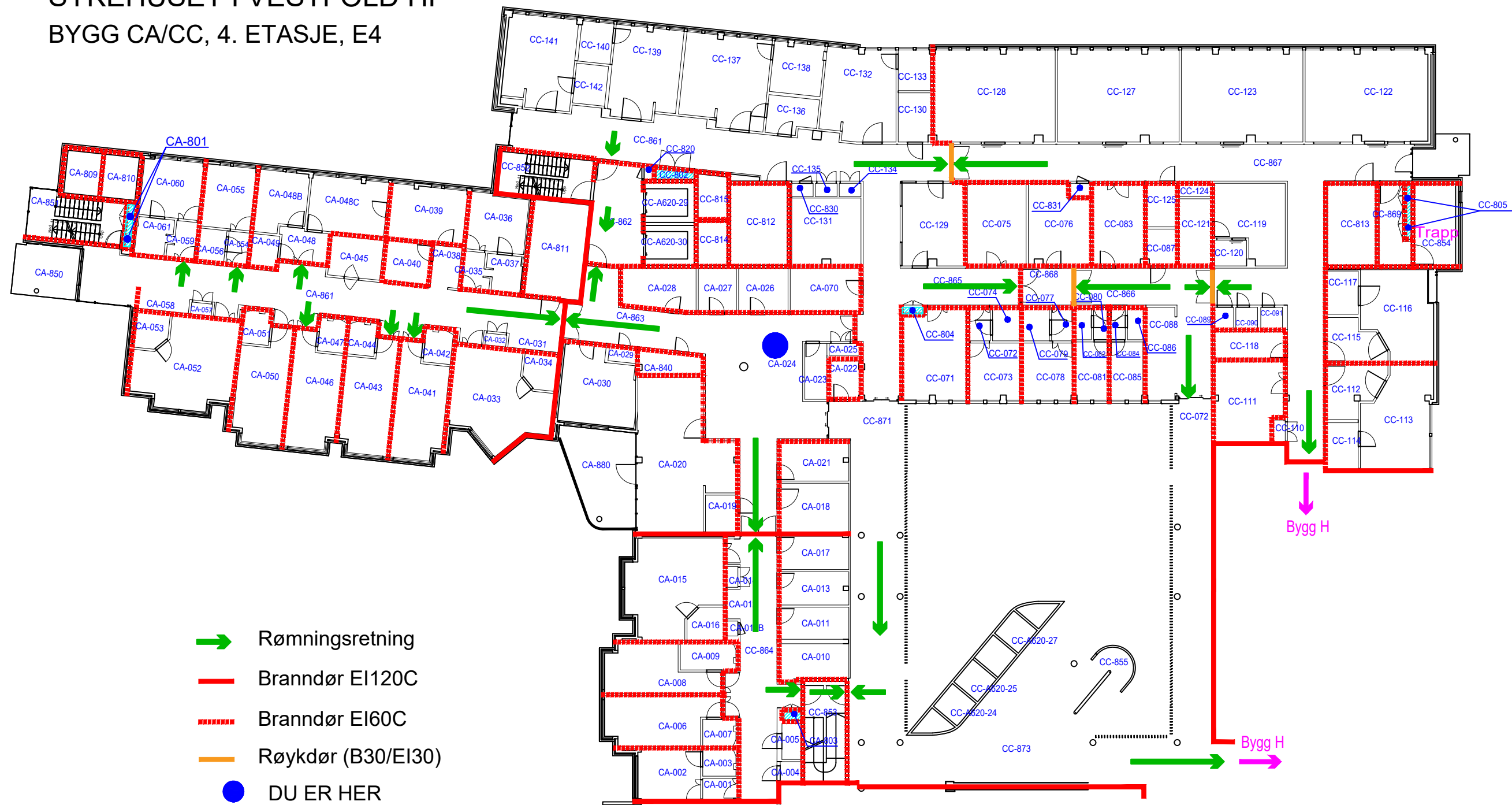

Det skal sideforflyttes forbi nærmeste brannør i korridor

Ved behov foretas videre etappevis forflytning forbi neste brannør, og om nødvendig til bygg H

Pasientrom er egne brannceller og kan brukes for kortere periode (max 30 min.)

Dato: 05.05.2023

# Sideforflytningsplan

SYKEHUSET I VESTFOLD HF  
BYGG CA/CC, 5. ETASJE E5

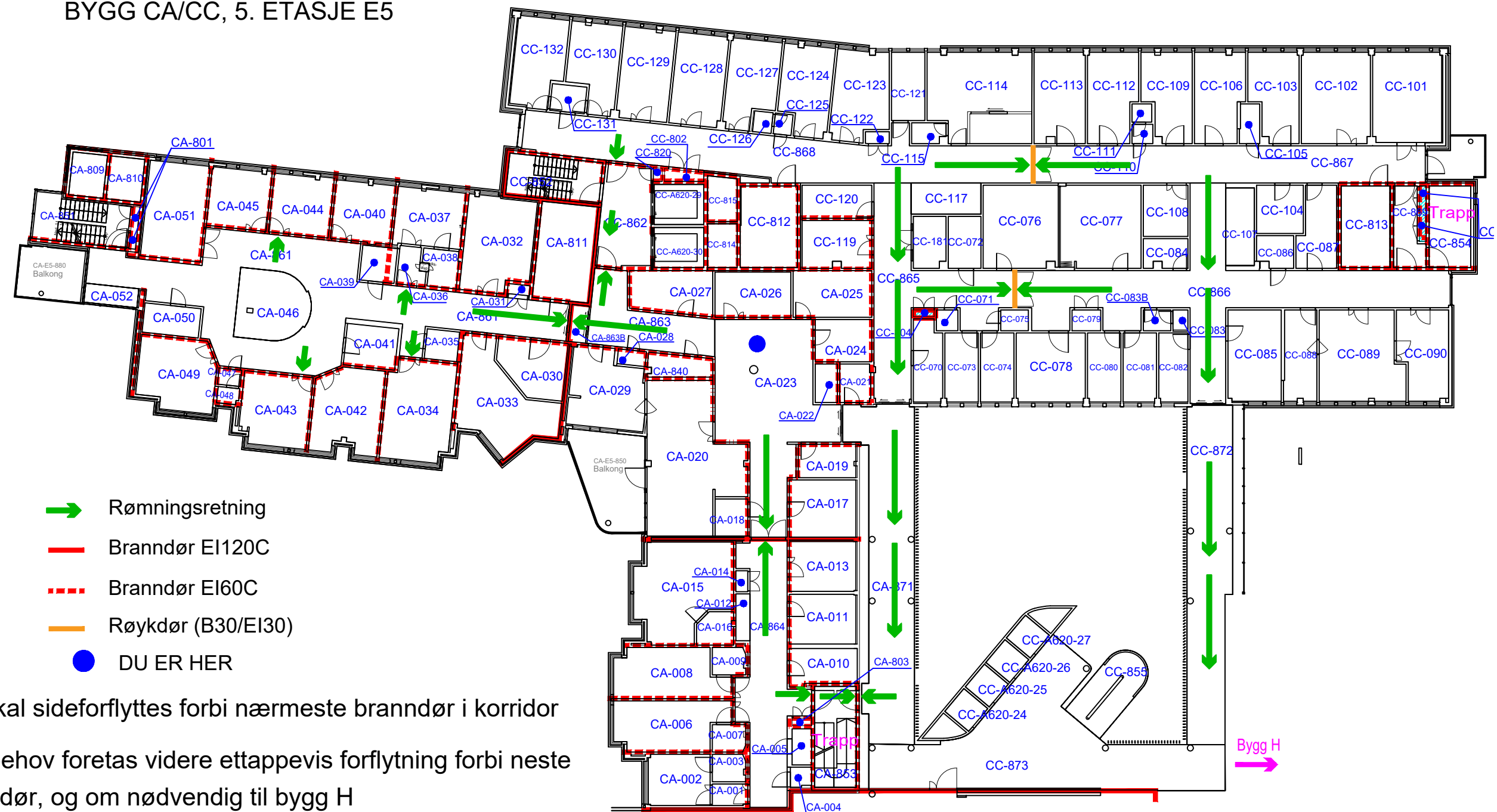

Det skal sideforflyttes forbi nærmeste brannør i korridor  
Ved behov foretas videre etappevis forflytning forbi neste  
brannør, og om nødvendig til bygg H

Pasientrom er egne brannceller og kan brukes  
for kortere periode (max 30 min.)

Dato: 24.04.2023

# Sideforflytningsplan

SYKEHUSET I VESTFOLD HF  
BYGG CA/CC, 6. ETASJE, E6

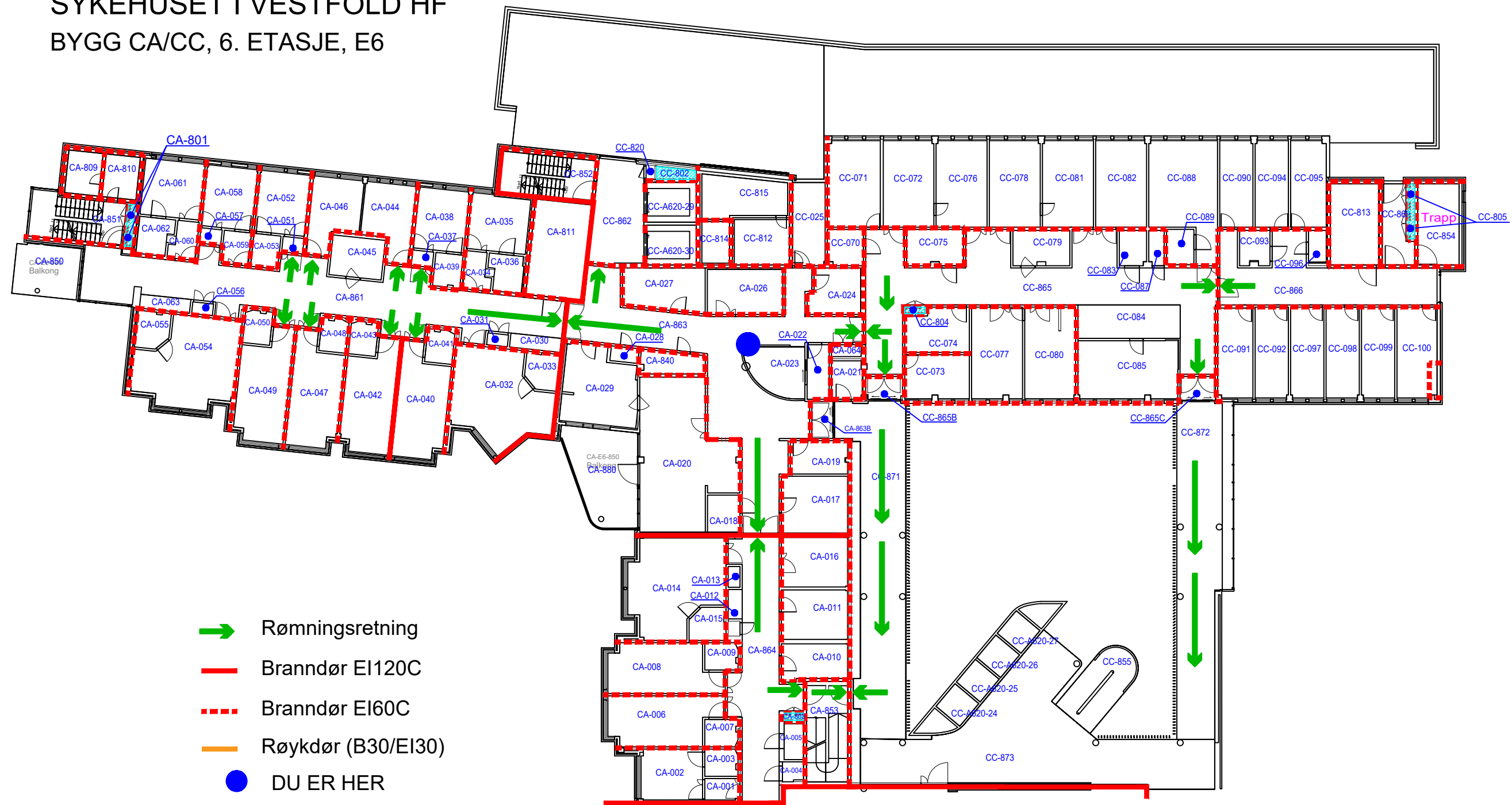

Det skal sideforflyttes forbi nærmeste brannør i korridor

Ved behov foretas videre ettappevis forflytning forbi neste brannør, og om nødvendig til bygg H

Pasientrom er egne brannceller og kan brukes for kortere periode (max 30 min.)

Dato: 05.05.2023

# Sideforflytningsplan

SYKEHUSET I VESTFOLD HF  
Bygg CA/CC, SYVENDE ETASJE, E7

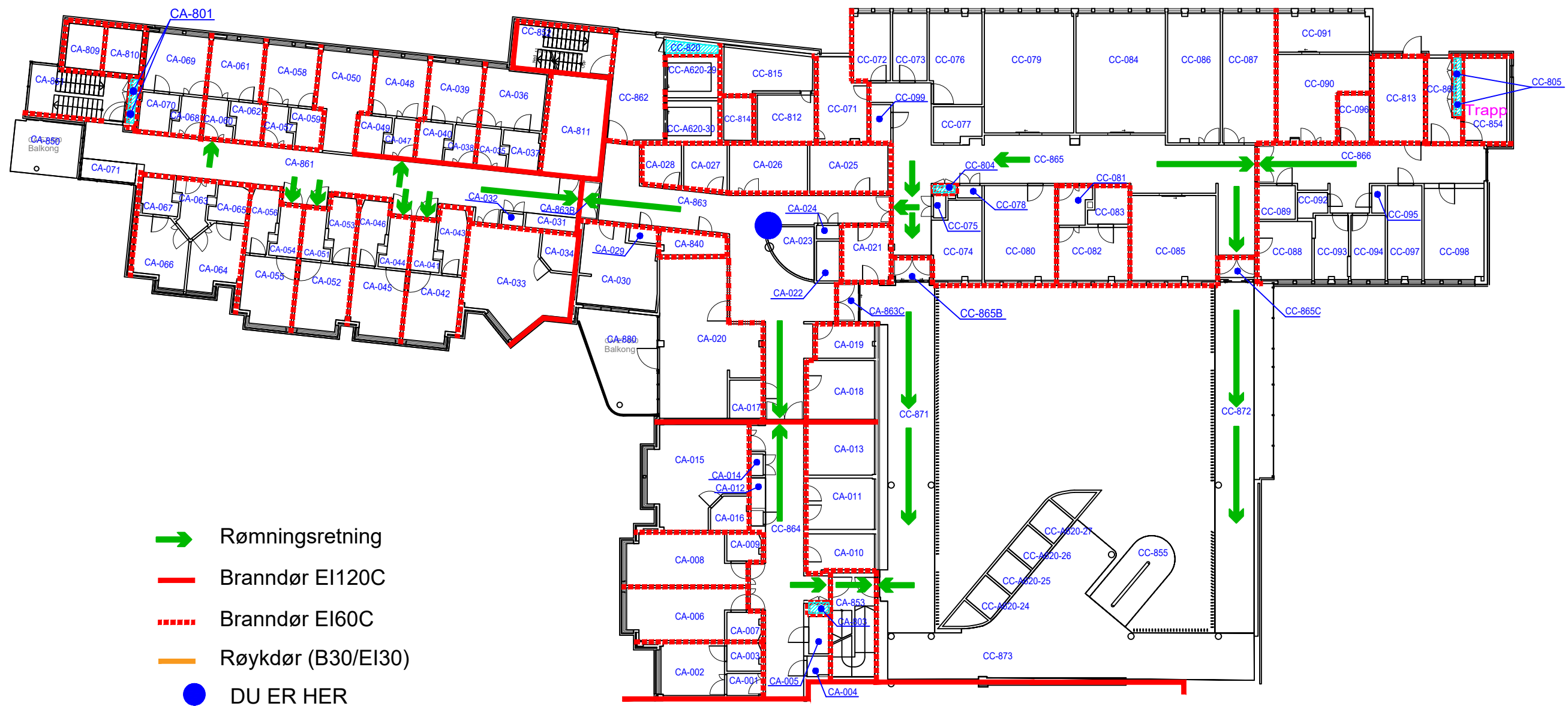

Det skal sideforflyttes forbi nærmeste brannjør i korridor

Ved behov foretas videre etappevis forflytning forbi neste brannjør, og om nødvendig til bygg H

Pasientrom er egne brannceller og kan brukes for kortere periode (max 30 min.)

Dato: 05.05.2023