

RØMNINGSPLAN

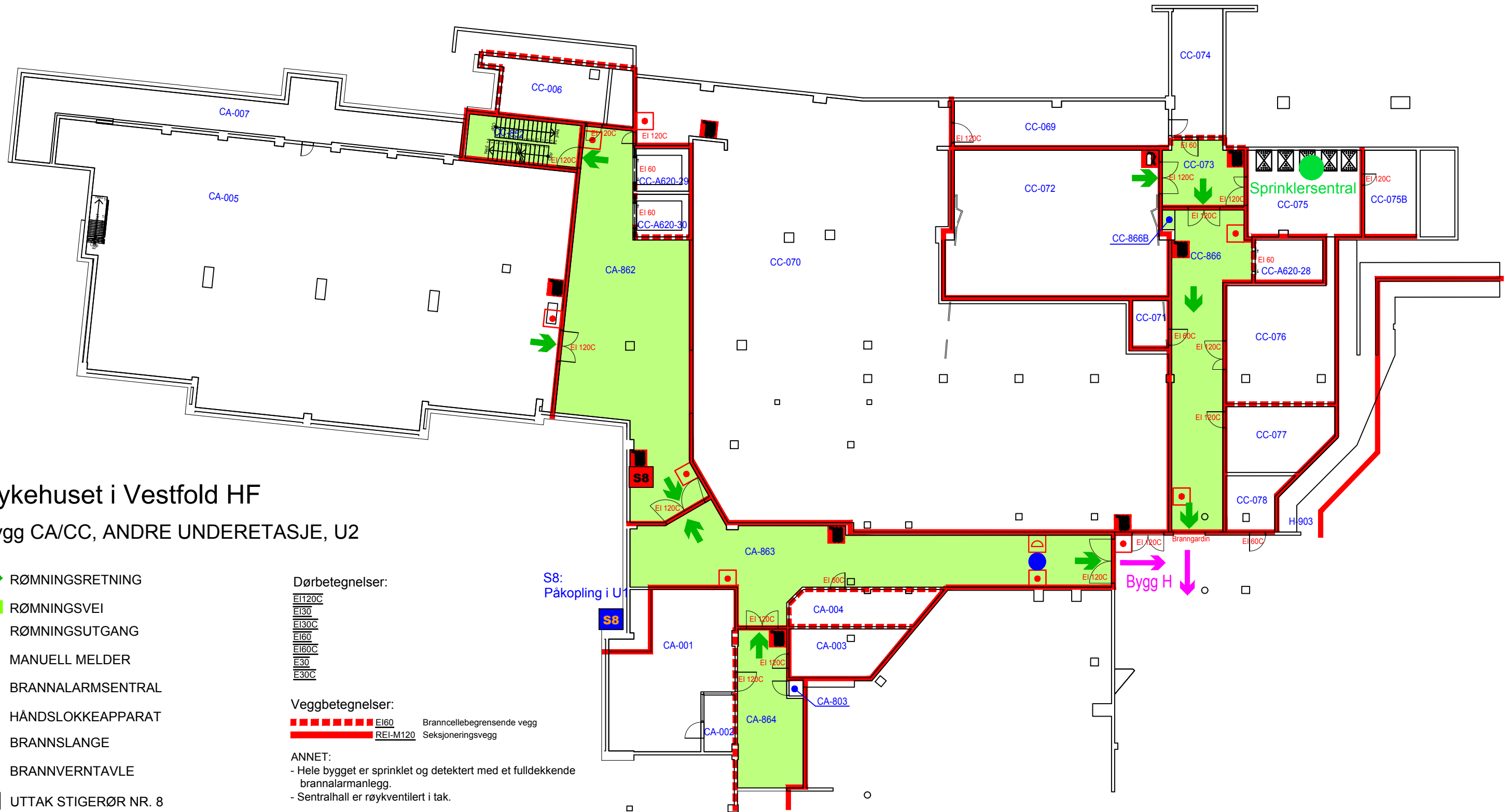
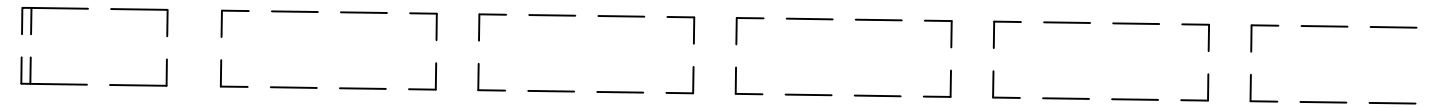

Sykehuset i Vestfold HF

Bygg CA/CC, ANDRE UNDERETASJE, U2

- RØMNINGSDIREKSJON
- RØMNINGSDREI
- RØMNINGSDØR
- MANUELL MELDER
- BRANNALARMSENTRAL
- HÅNDSLOKKEAPPARAT
- BRANNSLANGE
- BRANNVERNUTAVLE
- UTTAK STIGERØR NR. 8
- UTVENDIG PÅKOPLING STIGERØR NR. 8

Dørbetegnelser:

- EI120C
- EI30
- EI30C
- EI60
- EI60C
- E30
- E30C

Veggbetegnelser:

- EI60 Branncellebegrensende vegg
- REI-M120 Seksjoneringsvegg

ANNET:

- Hele bygget er sprinklet og detektert med et fulldekkende brannalarmanlegg.
- Sentralhall er røykventilert i tak.

DU ER HER

Dato: 22.11.2022

RØMNINGSPLAN

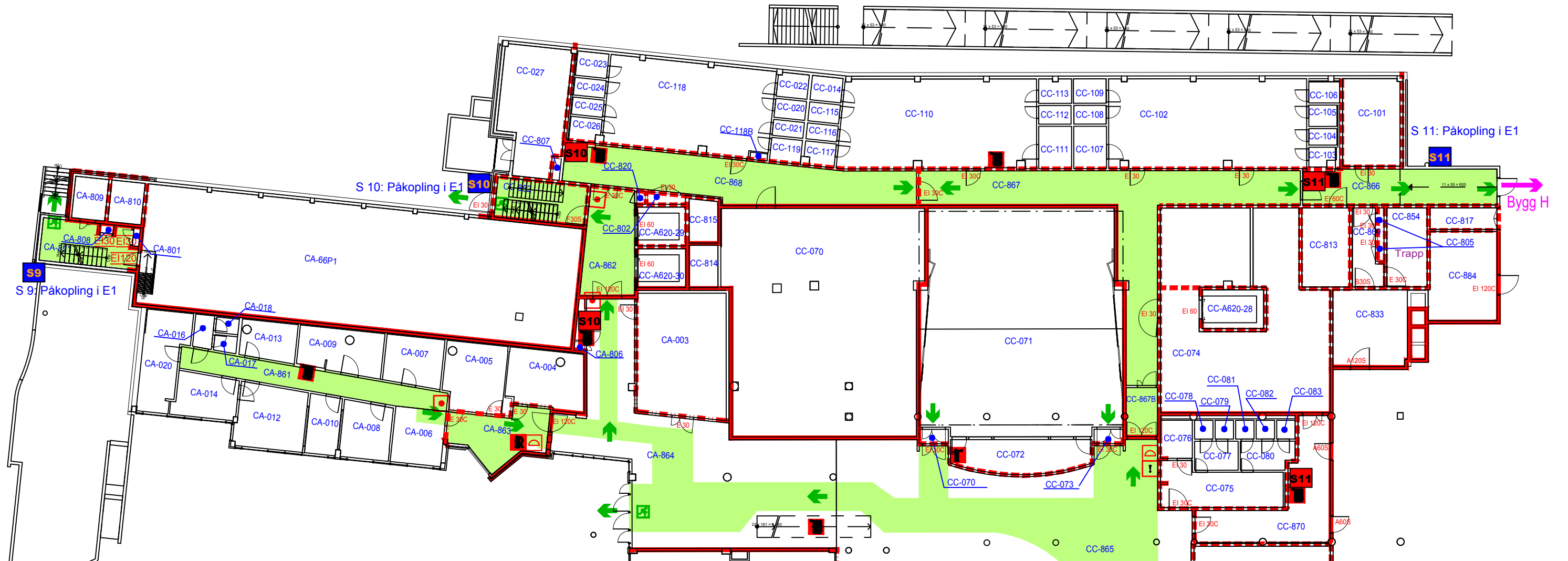

SYKEHUSET I VESTFOLD

BYGG CA/CC, 1. UNDERETASJE, U1

- RØMNINGSPRETTING
- RØMNINGSVei
- RØMNINGSGANG
- MANUELL MELDER
- BRANNALARMSENTRAL
- BRANNSLANGE
- BRANNVERTAVLE
- UTTAK STIGERØR NR.
- UTVENDIG PÅKOPLING STIGERØR NR.

DU ER HER

Dørbetegnelser:

EI120C	Brannklassifisert dør EI120C
EI30	Brannklassifisert dør EI30
EI30C	Brannklassifisert dør EI30C
EI60	Brannklassifisert dør EI60
EI60C	Brannklassifisert dør EI60C
E30	Brannklassifisert dør E30
E30C	Brannklassifisert dør E30C

Veggbetegnelser:

	E30	Branncellebegrensende glassvegg
	EI60	Branncellebegrensende vegg
	REI-M120	Seksjoneringsvegg

ANNET:

- Hele bygget er sprinklet og detektert med et fulldekkende brannalarmanlegg.
- Sentralhall er røykventilert i tak.

Dato: 22.11.2022

RØMNINGSPPLAN

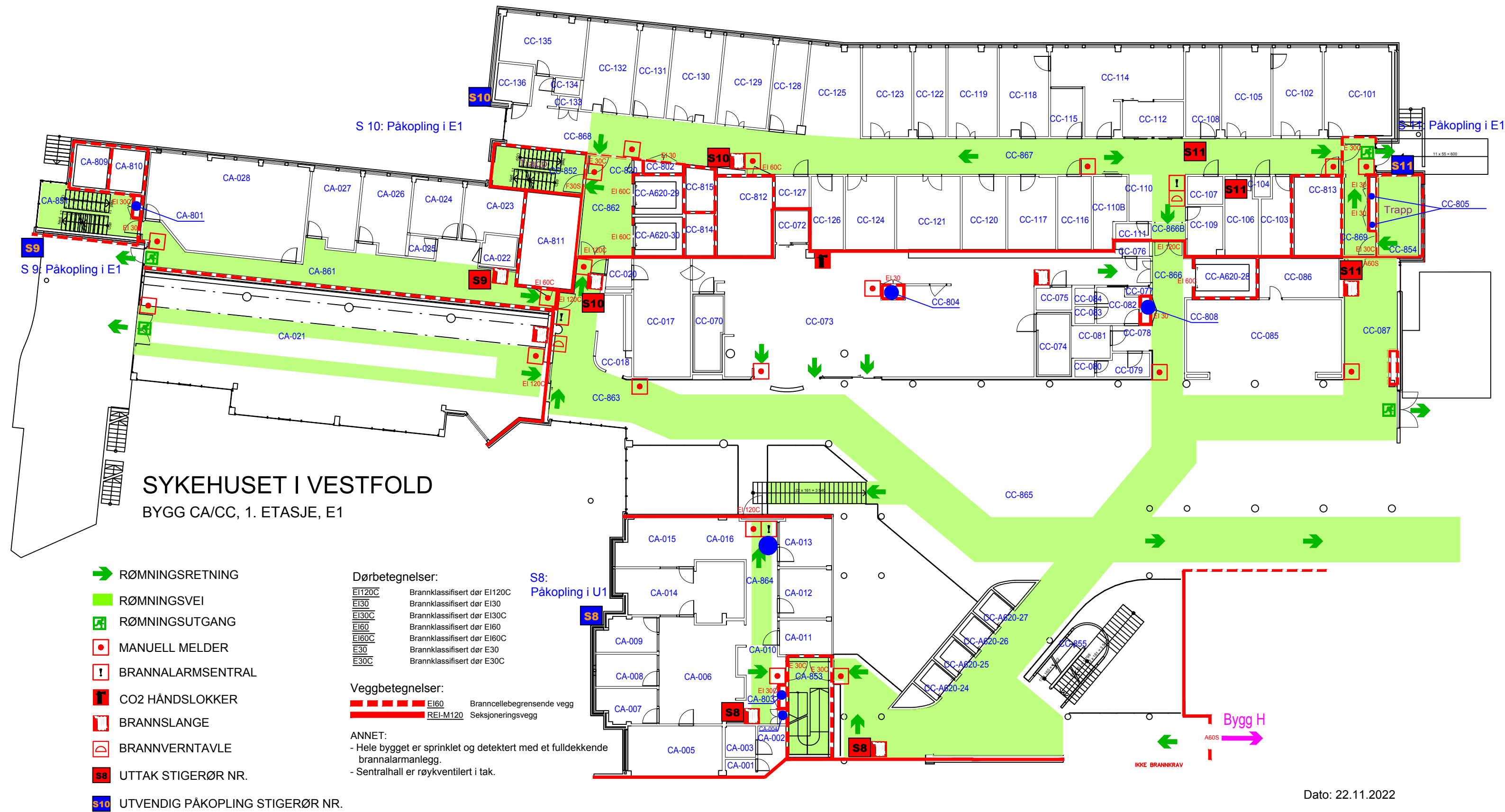

RØMNINGSPLAN

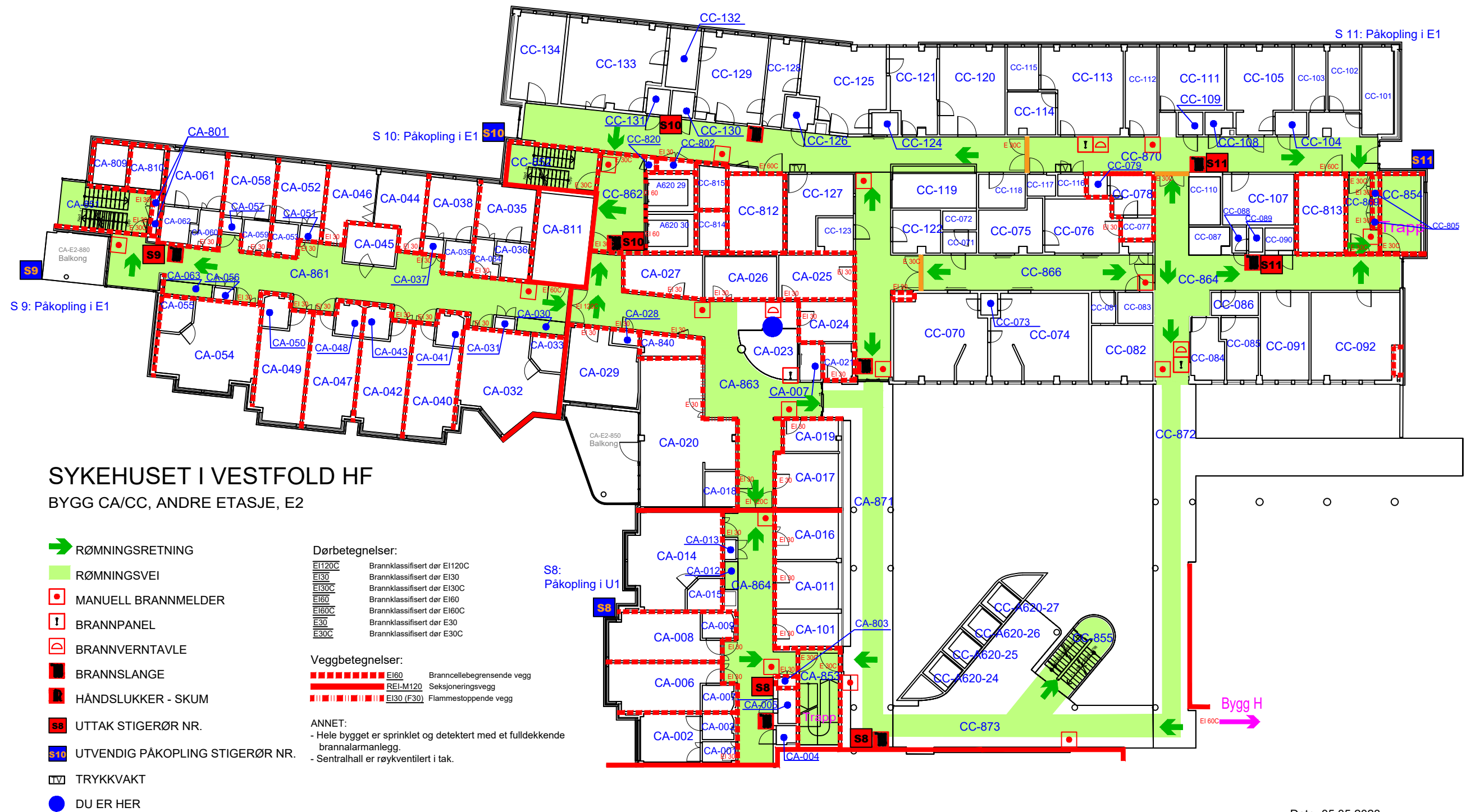

Dato: 05.05.2023

RØMNINGSPLAN

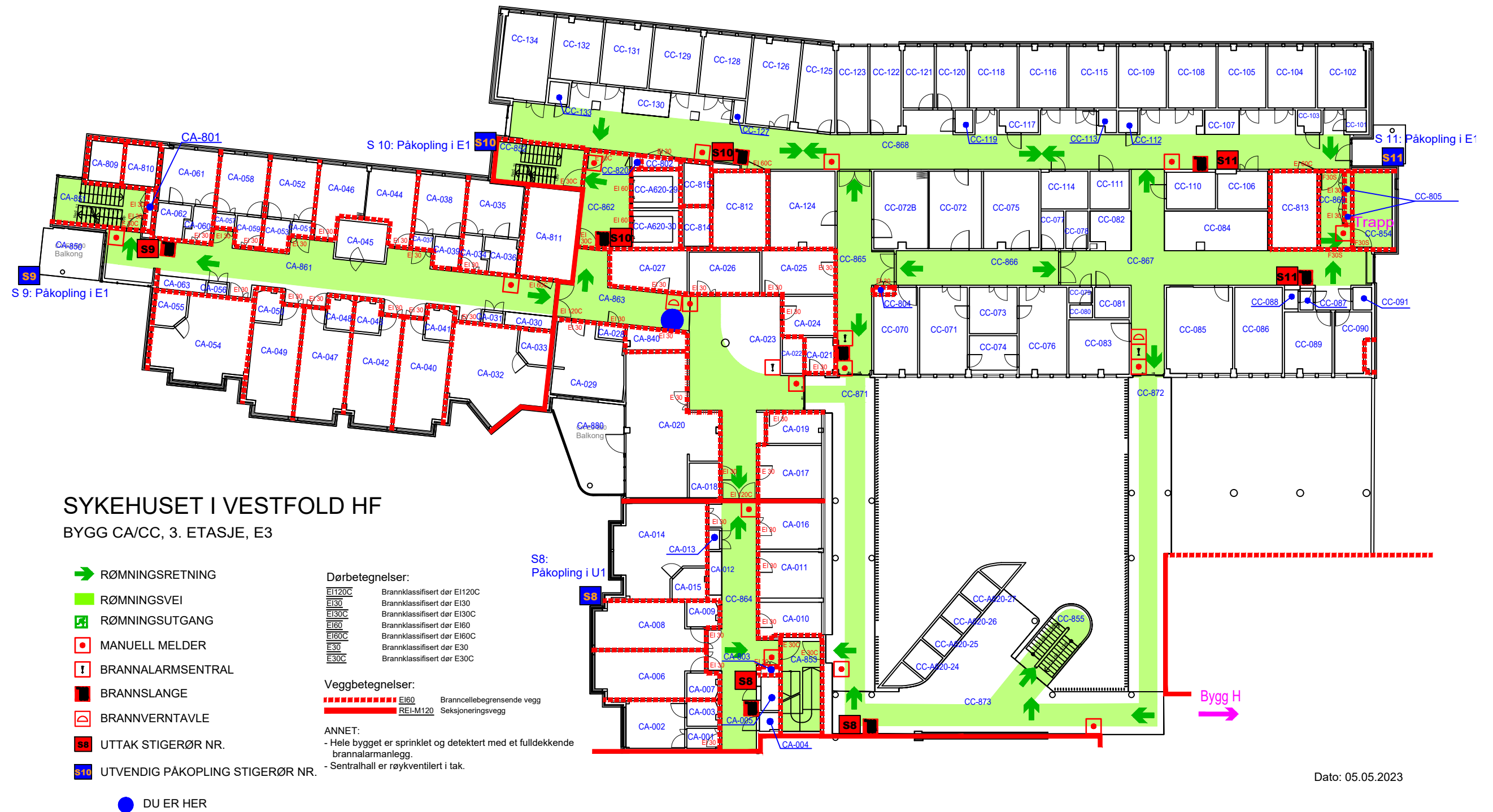

Dato: 05.05.2023

RØMNINGSPLAN

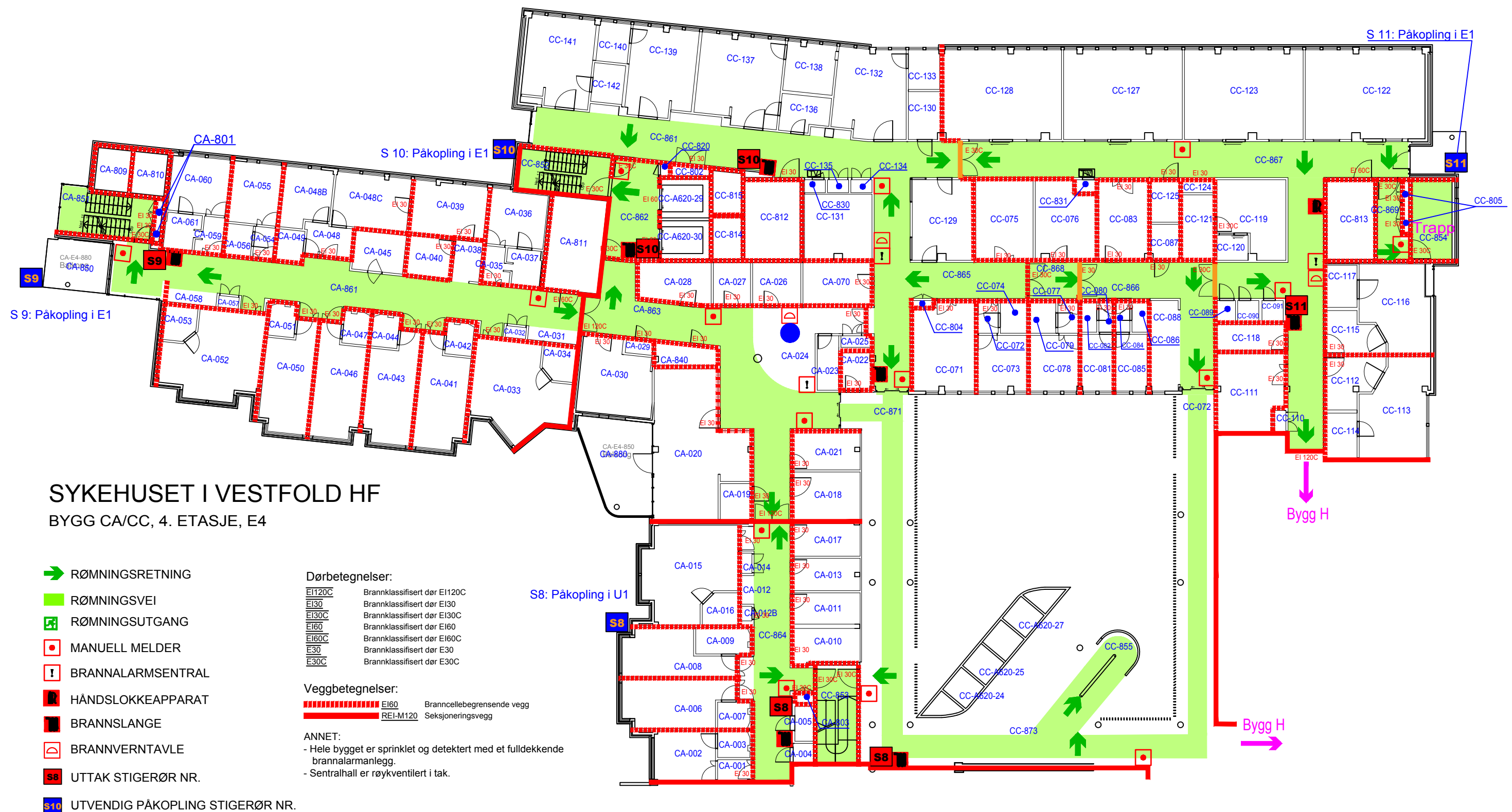

● DU ER HER

Dato: 31.10.2022

RØMNINGSPLAN



SYKEHUSET I VESTFOLD

BYGG CA/CC, 5. ETASJE E5

➔ RØMNINGSRETNING

➔ RØMNINGSVEI

➔ RØMNINGSUTGANG

● MANUELL MELDER

ⓘ BRANNALARMSENTRAL

☒ HÅNDSLOKKEAPPARAT

☒ BRANNSLANGE

☒ BRANNVERTAVLE

☒ UT TAK STIGERØR NR.

☒ UTVENDIG PÅKOPLING STIGERØR NR.

● DU ER HER

Dørbetegnelser:

EI120C	Brannklassifisert dør EI120C
EI30	Brannklassifisert dør EI30
EI30C	Brannklassifisert dør EI30C
EI60	Brannklassifisert dør EI60
EI60C	Brannklassifisert dør EI60C
E30	Brannklassifisert dør E30
E30C	Brannklassifisert dør E30C

Veggbetegnelser:

REI160	Branncellebegrensende vegg
REI-M120	Seksjoneringsvegg

ANNET:

- Hele bygget er sprinklet og detektert med et fulldekkende brannalarmanlegg.
- Sentralhall er røykventilert i tak.

Dato: 24.04.2023

RØMNINGSPLAN

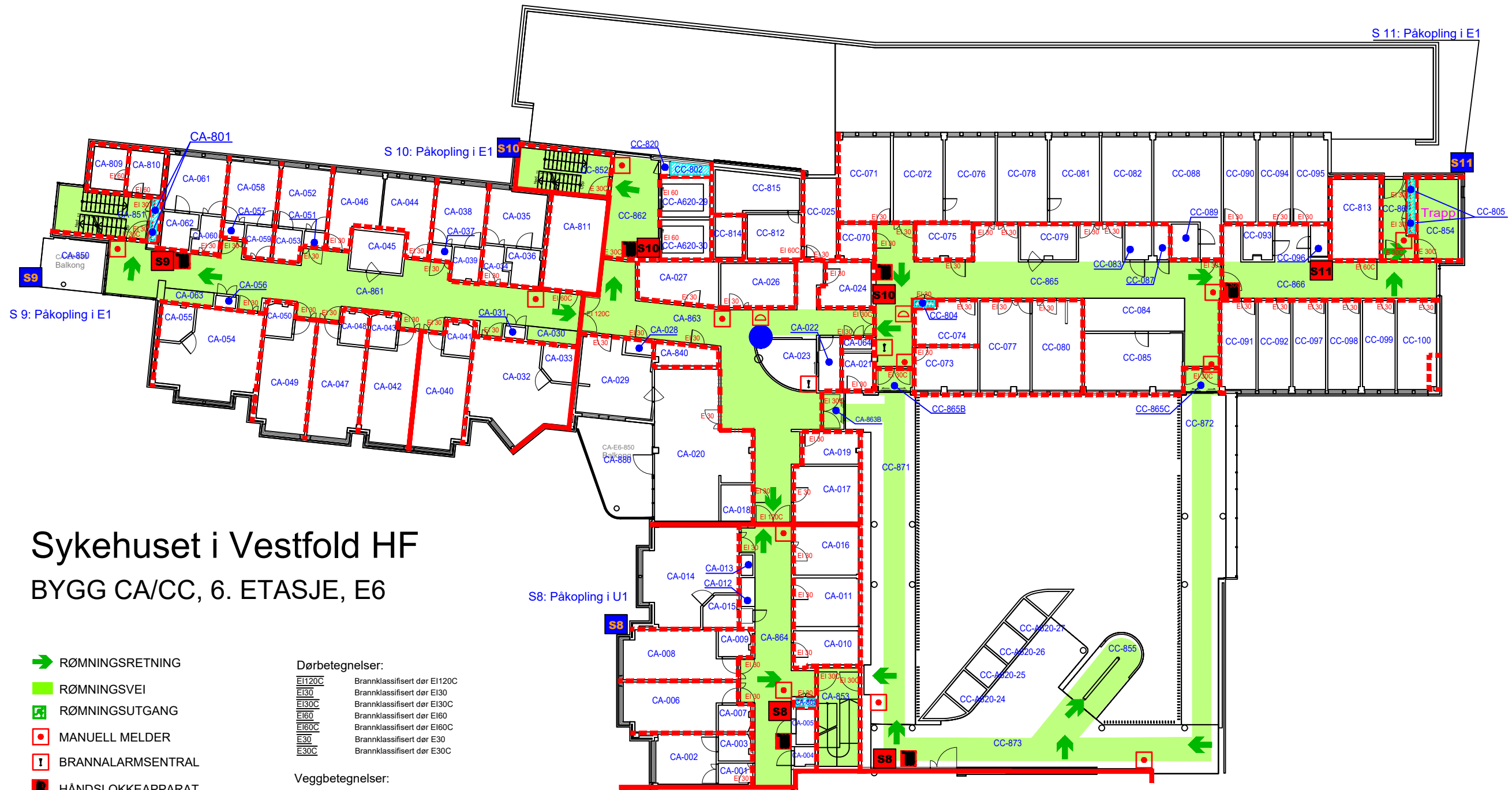

Sykehuset i Vestfold HF BYGG CA/CC, 6. ETASJE, E6

- RØMNINGSPRETNING
- RØMNINGSPVEI
- RØMNINGSPUTGANG
- MANUELL MELDER
- BRANNALARMSENTRAL
- HÅNDSLOKKEAPPARAT
- BRANNSLANGE
- BRANNVERNNTAVLE
- UTTAK STIGERØR NR.
- UTVENDIG PÅKOPLING STIGERØR NR.

- Dørbetegnelser:**
- E120C Brannklassifisert dør E120C
 - E130 Brannklassifisert dør E130
 - E130C Brannklassifisert dør E130C
 - E160 Brannklassifisert dør E160
 - E160C Brannklassifisert dør E160C
 - E30 Brannklassifisert dør E30
 - E30C Brannklassifisert dør E30C
- Veggbetegnelser:**
- EI60 Branncellebegrensende vegg
 - REI-M120 Seksjoneringsvegg
- ANNET:**
- Hele bygget er sprinklet og detektert med et fulldekkende brannalarmanlegg.
 - Sentralhall er røykventilert i tak.

DU ER HER

Dato: 05.05.2023

RØMNINGSPLAN

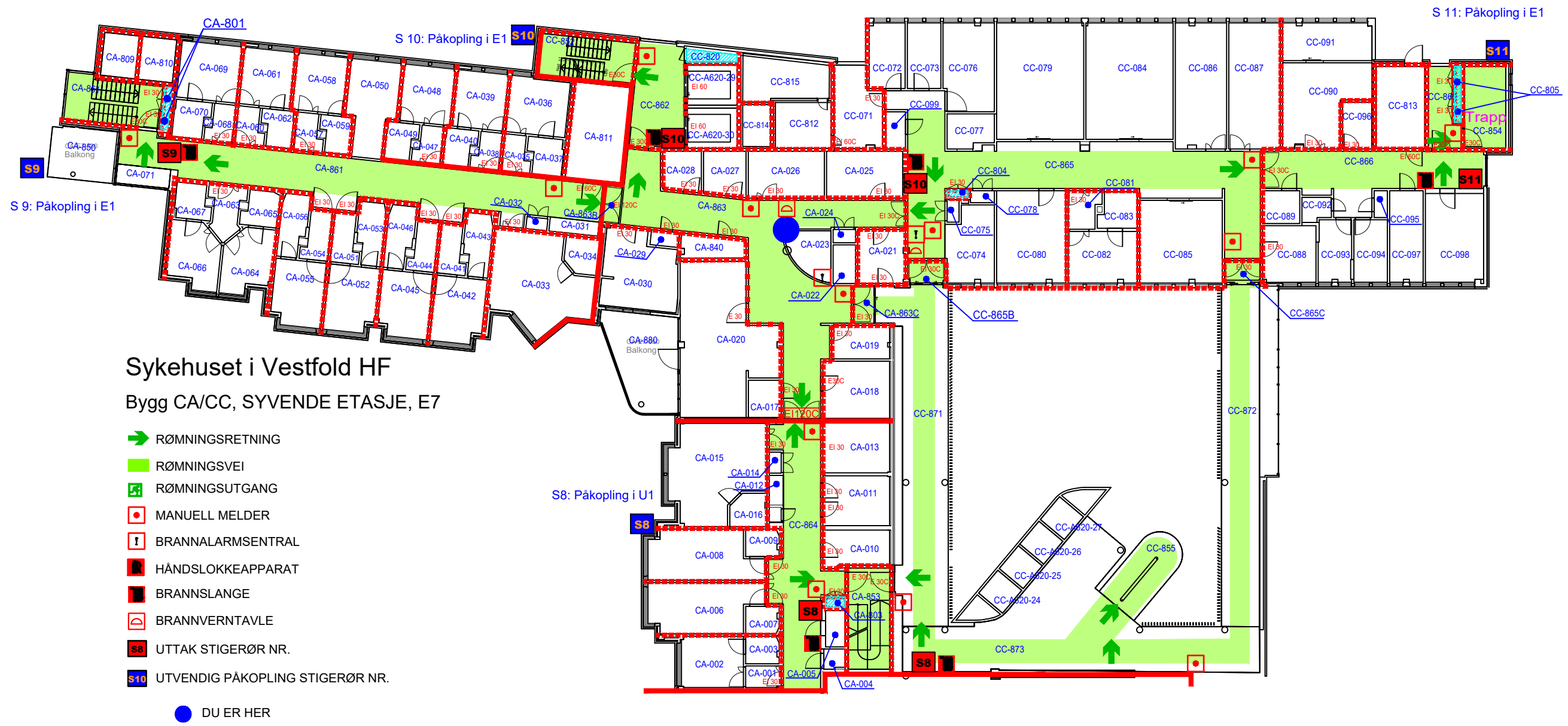

Sykehuset i Vestfold HF
Bygg CA/CC, SYVENDE ETASJE, E7

- ➔ RØMNINGSRETNING
- RØMNINGSVEI
- ⬆ RØMNINGSUTGANG
- MANUELL MELDER
- ⓘ BRANNALARMSENTRAL
- 🔥 HÅNDSLOKKEAPPARAT
- 🧯 BRANNSLANGE
- 🚪 BRANNVERTAVLE
- 🚪 UTTAK STIGERØR NR.
- 🚪 UTVENDIG PÅKOPLING STIGERØR NR.
- DU ER HER

- Veggbetegnelser:
- ⋯ E160 Branncellebegrensende vegg
 - REI-M120 Seksjoneringsvegg
 - ⋯ E130 (F30) Flammestoppende vegg

- Dørbetegnelser:
- E1120C Brannklassifisert dør E1120C
 - E130 Brannklassifisert dør E130
 - E130C Brannklassifisert dør E130C
 - E160 Brannklassifisert dør E160
 - E160C Brannklassifisert dør E160C
 - E30 Brannklassifisert dør E30
 - E30C Brannklassifisert dør E30C

ANNET:
- Hele bygget er sprinklet og detektert med et fulldekkende brannalarmanlegg.
- Sentralhall er røykventilert i tak.

Dato: 05.05.2023

